

# CRÉATEUR DE SOUVENIRS

LES MÛRES



## VOS VACANCES EN PLEIN CŒUR DU GOLFE DE SAINT-TROPEZ

En bordure de mer et au beau milieu des pins centenaires de Grimaud, notre Camping vous offre une situation d'exception avec son accès direct à la plage et sa vue imprenable sur le Golfe de St-Tropez. Avec sa végétation méditerranéenne, sa plage de sable fin, ses mobil-homes et ses emplacements situés directement sur le sable côté plage, ou dans une ambiance plus nature côté vignes, notre camping sur la Côte d'Azur ne manquera pas d'atouts pour vous séduire.



## AU COEUR D'UNE RÉGION D'EXCEPTION

Profitez de votre séjour dans notre Camping pour visiter ses environs et les nombreux attraits touristiques qui font de la Côte d'Azur une destination idéale.

Ne manquez pas de visiter Saint-Tropez, Monaco, Port-Grimaud... des noms évocateurs et des destinations qui font rêver !

Notre service conciergerie se fera un plaisir de vous organiser des excursions pour découvrir le charme de notre région.

# SÉJOURNER EN MOBIL-HOME

Installés directement sur le sable CÔTÉ PLAGE face au village de Saint-Tropez ou CÔTÉ VIGNES à quelques pas de la plage, nous vous proposons un large choix d'hébergements locatifs pour toutes les envies et pour tous les goûts.

Tous nos mobil-homes sont conçus pour vous offrir un confort optimal, ils peuvent accueillir confortablement entre 2 et 6 personnes, selon le type de mobil-home choisi. Nos hébergements sont équipés de tout ce dont vous avez besoin pour un séjour agréable : télévision, climatisation, WIFI, cuisine entièrement équipée, ainsi que des couettes et oreillers pour des nuits reposantes.

À l'extérieur, vous disposerez également d'une terrasse couverte avec une table et des chaises pour profiter de repas en plein air ou simplement vous détendre. Selon la catégorie choisie vous profiterez également du ménage de fin de séjour, du linge de lit et serviettes mais aussi de transats et plancha.

Séjourner chez nous, c'est l'assurance de passer des vacances inoubliables dans des logements où chaque détail a été minutieusement pensé pour votre confort et votre bien-être.

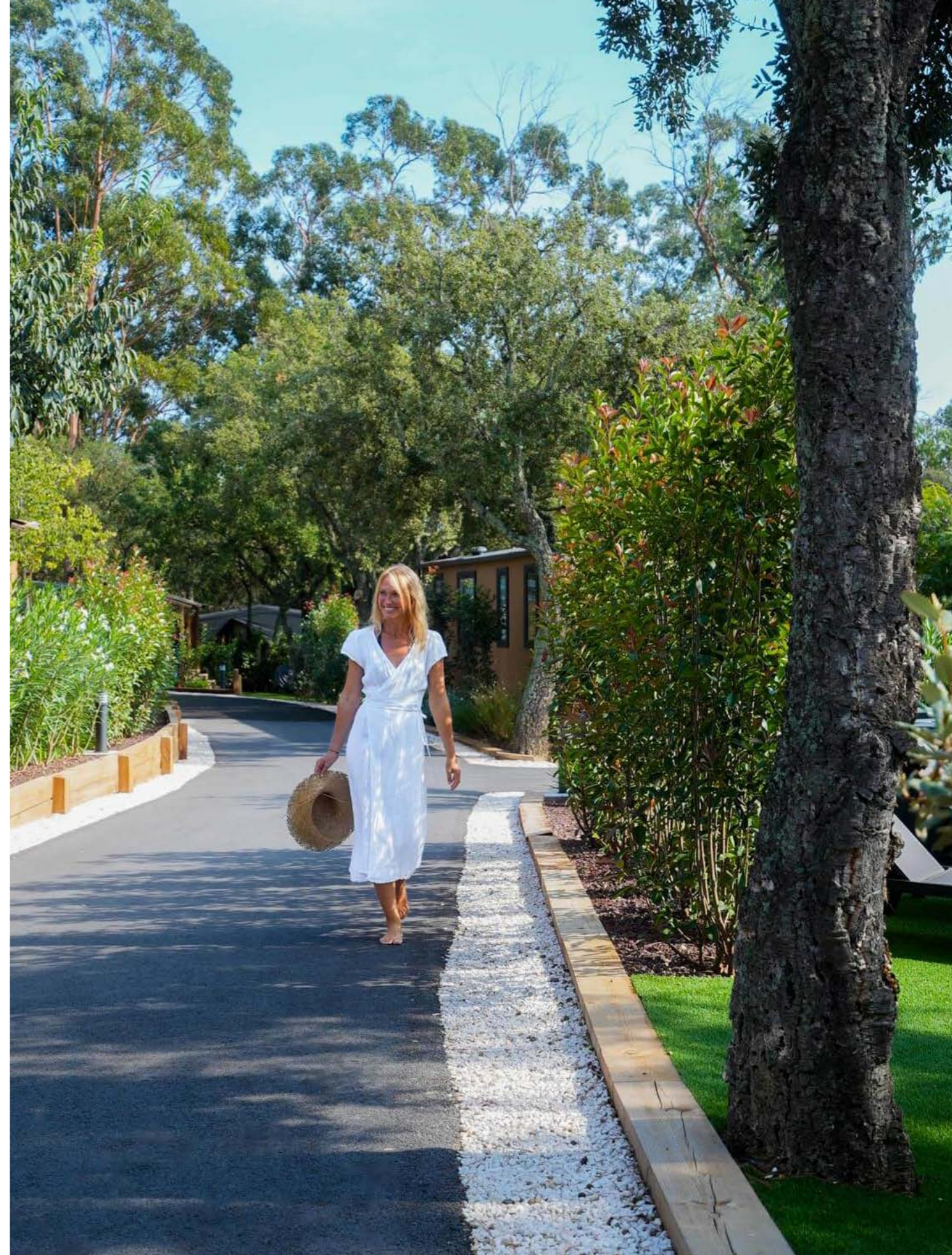

# CÔTÉ PLAGE



## CONFORT PLUS

### 1<sup>er</sup> RANG | 4 PERSONNES

**CAPACITÉ :** 4 personnes  
**COUCHAGE :** 2 chambres  
**SURFACE INTÉRIEURE :** 22m<sup>2</sup>  
**LOCALISATION :** côté plage  
**ATOOUT :** les pieds dans l'eau avec une vue imprenable sur la mer

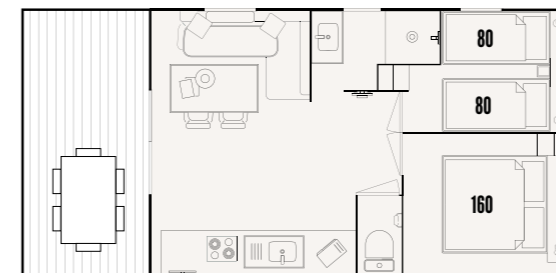
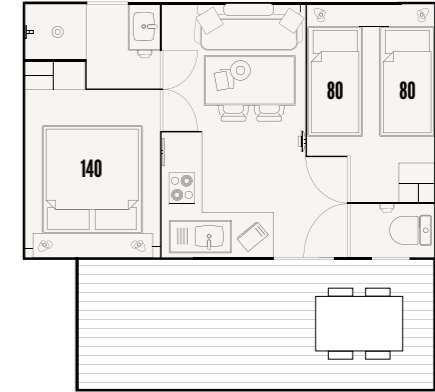

### 1<sup>er</sup> RANG | 4-6 PERSONNES

**CAPACITÉ :** 4-6 personnes (4 adultes | 2 enfants)  
**COUCHAGE :** 2 chambres + banquette convertible  
**SURFACE INTÉRIEURE :** 25m<sup>2</sup>  
**LOCALISATION :** côté plage  
**ATOOUT :** les pieds dans l'eau avec une vue imprenable sur la mer

### RANG INTERMÉDIAIRE | 4-6 PERSONNES

**CAPACITÉ :** 4-6 personnes (4 adultes | 2 enfants)  
**COUCHAGE :** 2 chambres + banquette convertible  
**SURFACE INTÉRIEURE :** 25m<sup>2</sup>  
**LOCALISATION :** côté plage  
**ATOOUT :** à deux pas de la mer, légèrement en retrait du premier rang

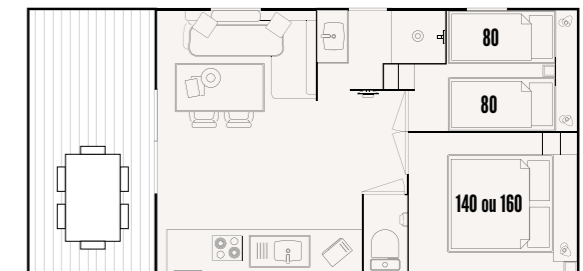



# PRIVILÈGE

## 1<sup>er</sup> RANG | 2 PERSONNES

CAPACITÉ : 2 personnes  
COUCHAGE : 1 chambre  
SURFACE INTÉRIEURE : 21m<sup>2</sup>  
LOCALISATION : côté plage  
ATOUT : terrasse spacieuse  
et panorama sur la plage

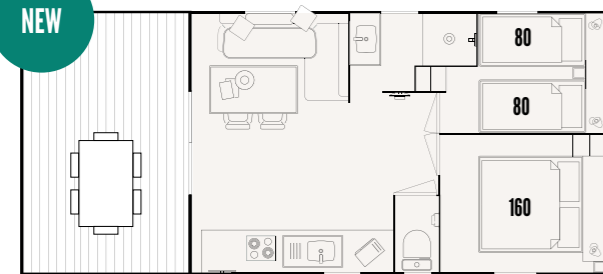

## 1<sup>er</sup> RANG | 4 PERSONNES

CAPACITÉ : 4 personnes  
COUCHAGE : 2 chambres  
SURFACE INTÉRIEURE : 25m<sup>2</sup>  
LOCALISATION : côté plage  
ATOUT : terrasse spacieuse  
et panorama sur la plage

# PRESTIGE

## 1<sup>er</sup> RANG | 2 PERSONNES

CAPACITÉ : 2 personnes  
COUCHAGE : 1 chambre  
SURFACE INTÉRIEURE : 21m<sup>2</sup>  
LOCALISATION : côté plage  
ATOUT : grande terrasse et espace extérieur privé  
avec plancha et transats face à la mer

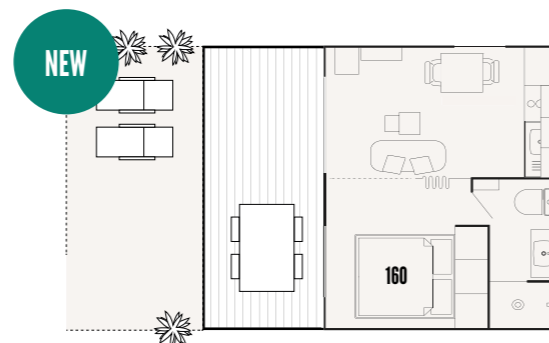

# PRESTIGE



## 1<sup>er</sup> RANG | 4 PERSONNES

CAPACITÉ : 4 personnes  
COUCHAGE : 2 chambres  
SURFACE INTÉRIEURE : 25m<sup>2</sup>  
LOCALISATION : côté plage  
ATOUT : grande terrasse et espace extérieur privé avec plancha et transats face à la mer

## 2<sup>ème</sup> RANG | 4 PERSONNES

CAPACITÉ : 4 personnes  
COUCHAGE : 2 chambres  
SURFACE INTÉRIEURE : 25m<sup>2</sup>  
LOCALISATION : côté plage  
ATOUT : grande terrasse et espace extérieur privé avec transats et plancha, à deux pas de la mer en retrait du premier rang

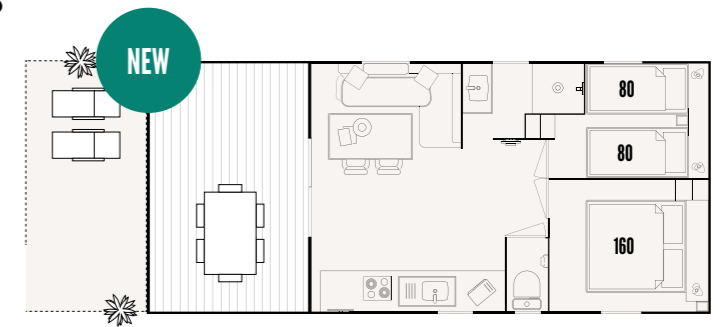

## 1<sup>er</sup> RANG | 6 PERSONNES

CAPACITÉ : 6 personnes  
COUCHAGE : 3 chambres  
SURFACE INTÉRIEURE : 28,3m<sup>2</sup>  
LOCALISATION : côté plage  
ATOUT : grande terrasse et espace extérieur privé avec plancha et transats face à la mer

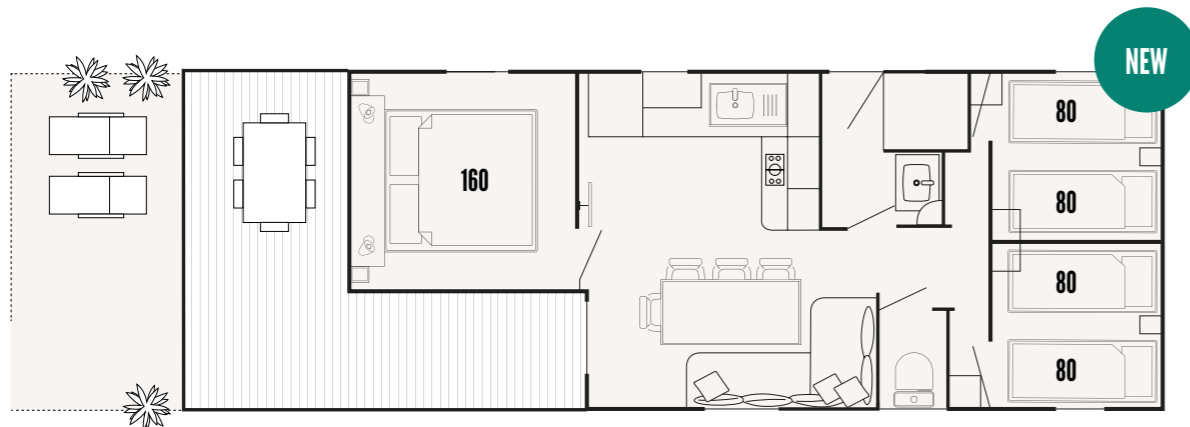



# CÔTÉ VIGNES



Quartier Premium Plus Côté Vignes.

## CONFORT PLUS

### 2 PERSONNES

CAPACITÉ : 2 personnes

COUCHAGE : 1 chambre

SURFACE INTÉRIEURE : 18m<sup>2</sup>

LOCALISATION : côté vignes

ATOÛT : notre gamme idéale pour un séjour économique et confortable

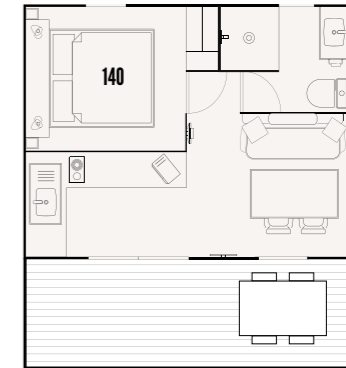

### 4 PERSONNES

CAPACITÉ : 4 personnes

COUCHAGE : 2 chambres

SURFACE INTÉRIEURE : 22m<sup>2</sup>

LOCALISATION : côté vignes

ATOÛT : notre gamme idéale pour un séjour économique et confortable

### 6 PERSONNES

CAPACITÉ : 6 personnes

COUCHAGE : 3 chambres

SURFACE INTÉRIEURE : 30m<sup>2</sup>

LOCALISATION : côté vignes

ATOÛT : notre gamme idéale pour un séjour économique et confortable

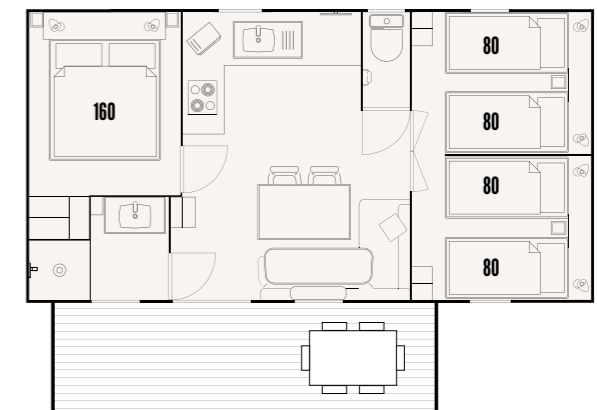

# PREMIUM | Intérieur entièrement renové en 2026 |

## 2 PERSONNES

CAPACITÉ : 2 personnes

COUCHAGE : 1 chambre

SURFACE INTÉRIEURE : 18m<sup>2</sup>

LOCALISATION : côté vignes

ATOOUT : situé dans un espace paysager piéton avec jardin privatif et transats

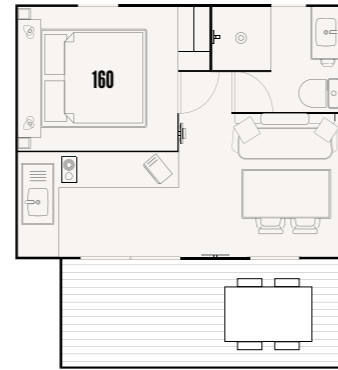

## 4 PERSONNES

CAPACITÉ : 4 personnes

COUCHAGE : 2 chambres

SURFACE INTÉRIEURE : 28m<sup>2</sup>

LOCALISATION : côté vignes

ATOOUT : situé dans un espace paysager piéton avec jardin privatif et transats

## 6 PERSONNES

CAPACITÉ : 6 personnes

COUCHAGE : 3 chambres

SURFACE INTÉRIEURE : 30m<sup>2</sup>

LOCALISATION : côté vignes

ATOOUT : situé dans un espace paysager piéton avec jardin privatif et transats

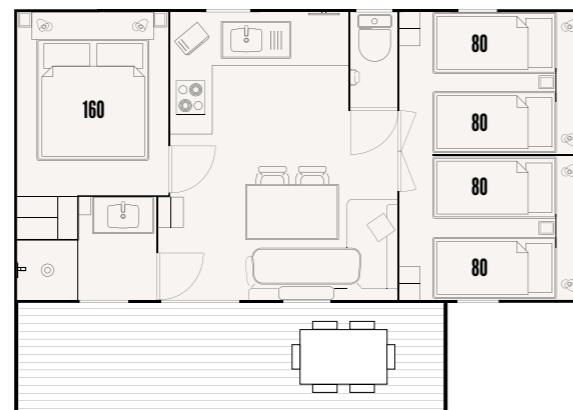

# PRIVILÈGE

## 2 PERSONNES

**CAPACITÉ :** 2 personnes  
**COUCHAGE :** 1 chambre  
**SURFACE INTÉRIEURE :** 18m<sup>2</sup>  
**LOCALISATION :** côté vignes  
**ATOOUT :** petit espace extérieur cosy équipé avec deux fauteuils de jardin

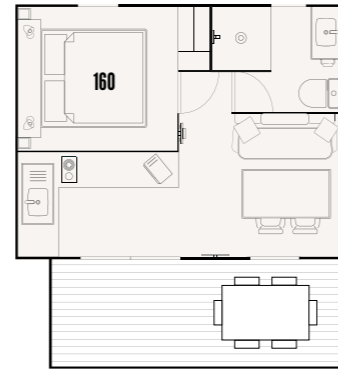

## 4 PERSONNES

**CAPACITÉ :** 4 personnes  
**COUCHAGE :** 2 chambres  
**SURFACE INTÉRIEURE :** 24m<sup>2</sup>  
**LOCALISATION :** côté vignes  
**ATOOUT :** petit espace extérieur cosy équipé avec deux fauteuils de jardin

## 4 PERSONNES

**CAPACITÉ :** 4 personnes  
**COUCHAGE :** 2 chambres  
**SURFACE INTÉRIEURE :** 29m<sup>2</sup>  
**LOCALISATION :** côté vignes  
**ATOOUT :** petit espace extérieur cosy équipé avec deux fauteuils de jardin



## 6 PERSONNES

**CAPACITÉ :** 6 personnes  
**COUCHAGE :** 3 chambres  
**SURFACE INTÉRIEURE :** 33m<sup>2</sup>  
**LOCALISATION :** côté vignes  
**ATOOUT :** petit espace extérieur cosy équipé avec deux fauteuils de jardin





## PREMIUM PLUS

---

### 2 PERSONNES

CAPACITÉ : 2 personnes

COUCHAGE : 1 chambre

SURFACE INTÉRIEURE : 18m<sup>2</sup>

LOCALISATION : côté vignes

ATOÛT : situé dans un espace paysager piéton avec jardin privatif et transats dans un cadre au calme

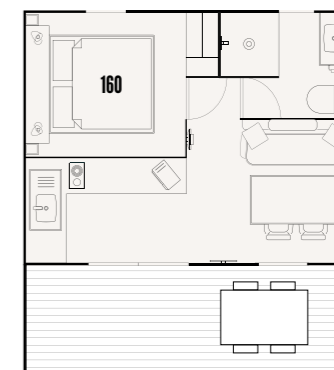

### 4 PERSONNES

CAPACITÉ : 4 personnes

COUCHAGE : 2 chambres

SURFACE INTÉRIEURE : 30m<sup>2</sup>

LOCALISATION : côté vignes

ATOÛT : situé dans un espace paysager piéton avec jardin privatif et transats dans un cadre au calme

### 6 PERSONNES

CAPACITÉ : 6 personnes

COUCHAGE : 3 chambres

SURFACE INTÉRIEURE : 33m<sup>2</sup>

LOCALISATION : côté vignes

ATOÛT : situé dans un espace paysager piéton avec jardin privatif et transats dans un cadre au calme

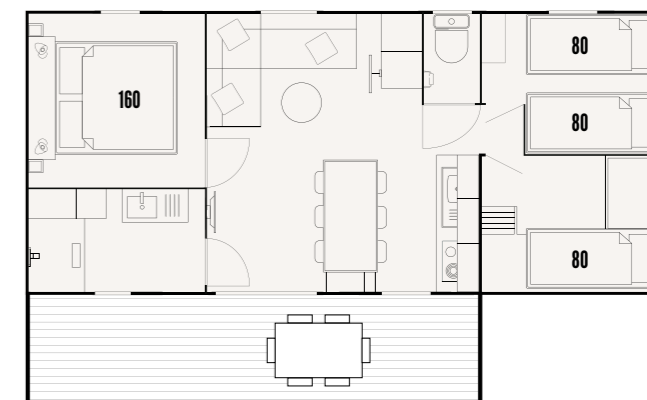

# PRESTIGE

## 2 PERSONNES

CAPACITÉ : 2 personnes

COUCHAGE : 1 chambre

SURFACE INTÉRIEURE : 18m<sup>2</sup>

LOCALISATION : côté vignes

ATOUT : situé dans un espace paysager piéton avec jardin privatif, transats et plancha

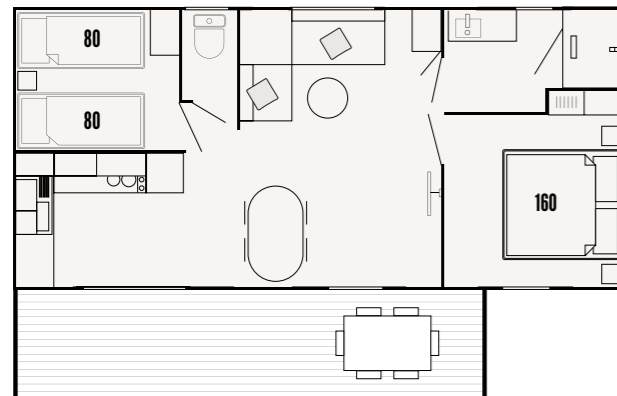
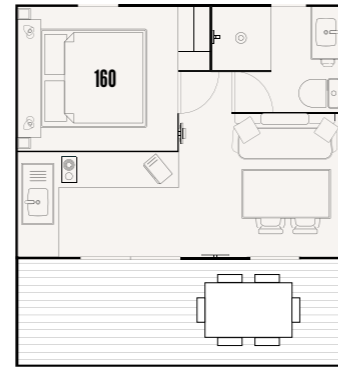

## 4 PERSONNES

CAPACITÉ : 4 personnes

COUCHAGE : 2 chambres

SURFACE INTÉRIEURE : 32m<sup>2</sup>

LOCALISATION : côté vignes

ATOUT : situé dans un espace paysager piéton avec jardin privatif, transats et plancha

## 6 PERSONNES

CAPACITÉ : 6 personnes

COUCHAGE : 3 chambres

SURFACE INTÉRIEURE : 33m<sup>2</sup>

LOCALISATION : côté vignes

ATOUT : situé dans un espace paysager piéton avec jardin privatif, transats et plancha

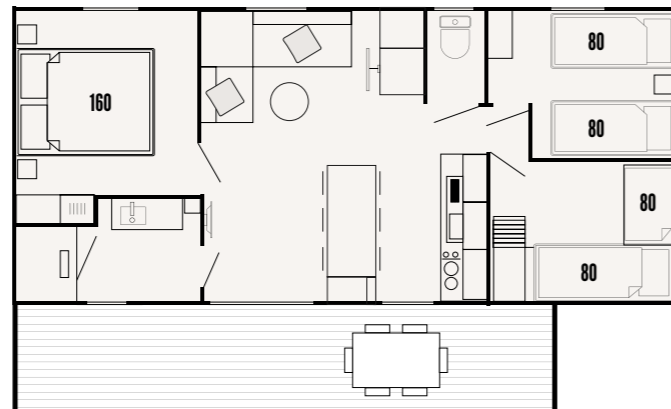



## PRESTIGE JACUZZI

### 2 PERSONNES

**CAPACITÉ :** 2 personnes

**COUCHAGE :** 1 chambre

**SURFACE INTÉRIEURE :** 21m<sup>2</sup>

**LOCALISATION :** côté vignes

**ATOUT :** situé dans un espace paysager piéton avec jardin, jacuzzi privé, transats et plancha, idéal pour un séjour relaxant

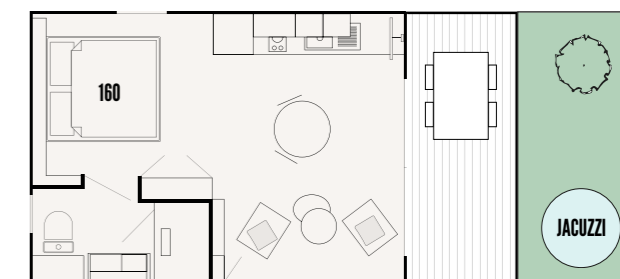

### 4 PERSONNES

**CAPACITÉ :** 4 personnes

**COUCHAGE :** 2 chambres

**SURFACE INTÉRIEURE :** 33m<sup>2</sup>

**LOCALISATION :** côté vignes

**ATOUT :** situé dans un espace paysager piéton avec jardin, jacuzzi privé, transats et plancha, idéal pour un séjour relaxant

### 6 PERSONNES

**CAPACITÉ :** 6 personnes

**COUCHAGE :** 3 chambres

**SURFACE INTÉRIEURE :** 33m<sup>2</sup>

**LOCALISATION :** côté vignes

**ATOUT :** situé dans un espace paysager piéton avec jardin, jacuzzi privé, transats et plancha, idéal pour un séjour relaxant



# PRESTIGE PISCINE

## 2 PERSONNES

CAPACITÉ : 2 personnes

COUCHAGE : 1 chambre

SURFACE INTÉRIEURE : 21m<sup>2</sup>

LOCALISATION : côté vignes

ATOUT : jardin privatif clôturé avec piscine chauffée, transats et plancha pour un séjour détente et exclusif

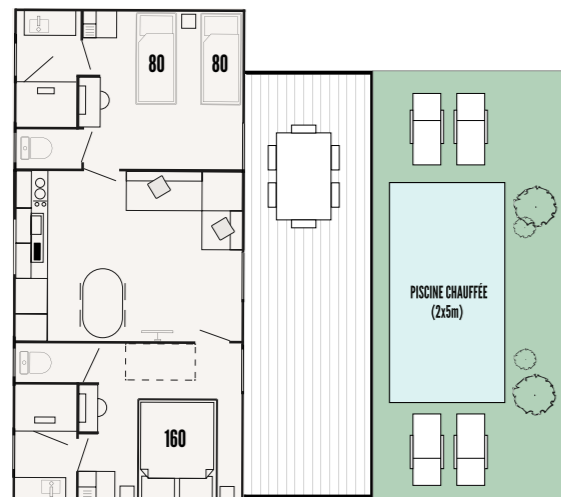
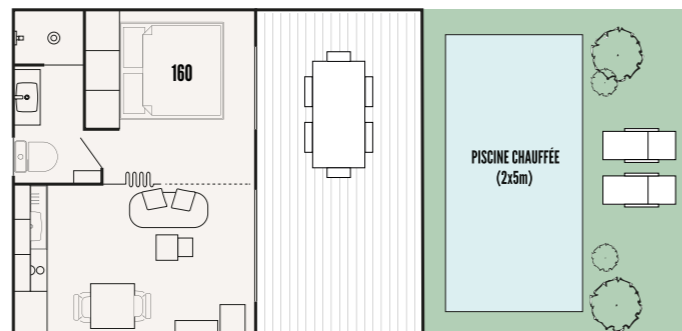

## 4 PERSONNES

CAPACITÉ : 4 personnes

COUCHAGE : 2 chambres

SURFACE INTÉRIEURE : 33m<sup>2</sup>

LOCALISATION : côté vignes

ATOUT : jardin privatif clôturé avec piscine chauffée, transats et plancha pour un séjour détente et exclusif

## 6 PERSONNES

CAPACITÉ : 6 personnes

COUCHAGE : 3 chambres

SURFACE INTÉRIEURE : 40m<sup>2</sup>

LOCALISATION : côté vignes

ATOUT : jardin privatif clôturé avec piscine chauffée, transats et plancha pour un séjour détente et exclusif

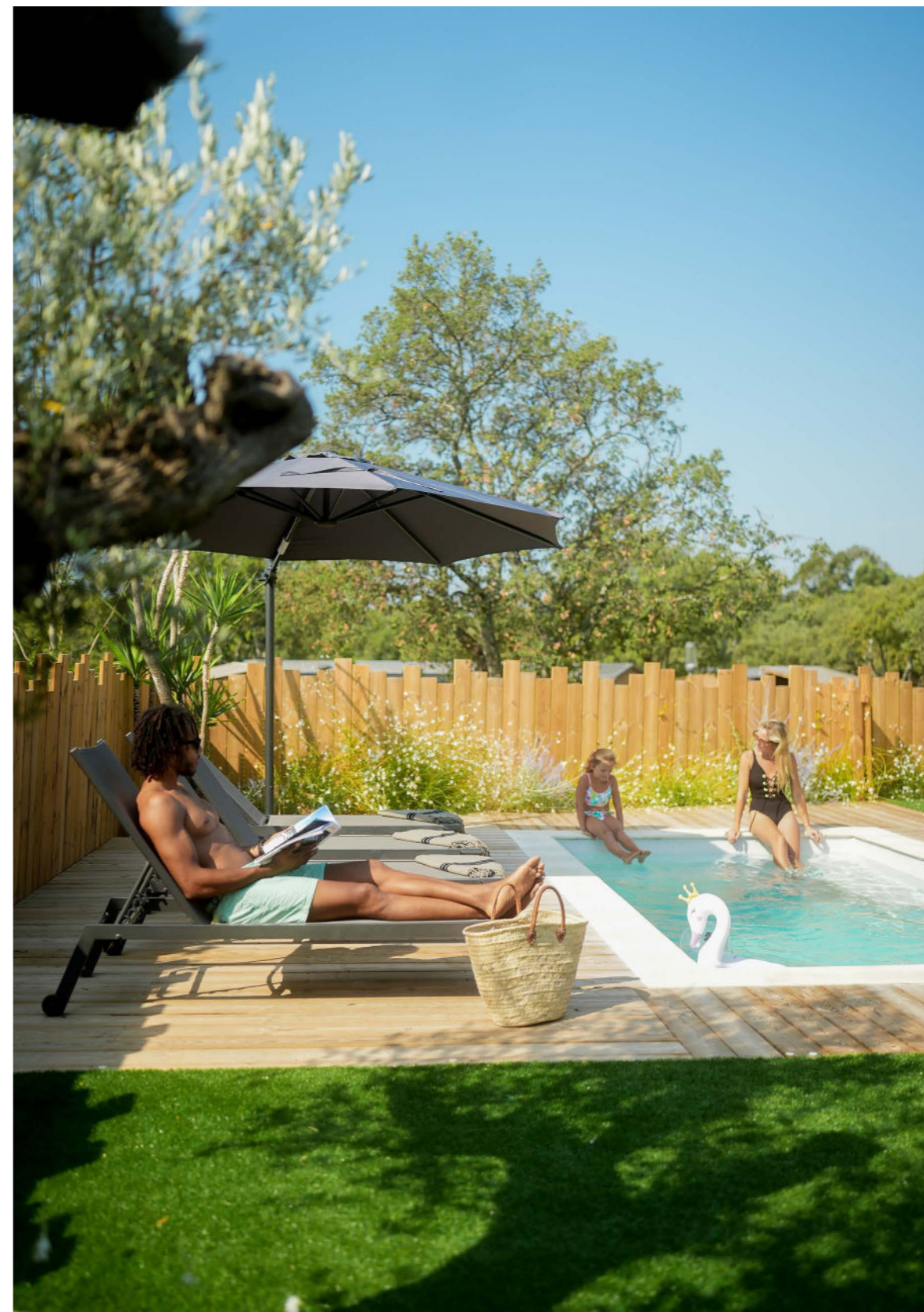

# COCO SWEET



## 4 PERSONNES

**CAPACITÉ :** 4 personnes (2 adultes et 2 enfants)

**COUCHAGE :** 1 chambre + un canapé lit

**SURFACE INTÉRIEURE :** 18m<sup>2</sup>

**LOCALISATION :** côté vignes

**ATOUT :** hébergement atypique et confortable pour des vacances originales

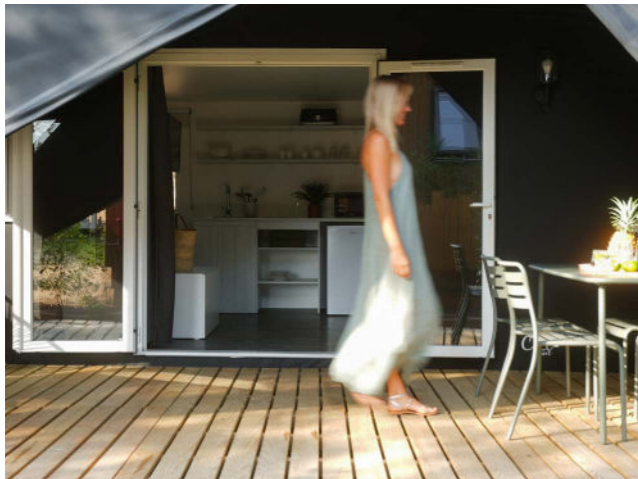

# CARACTÉRISTIQUES MOBIL-HOMES

	Coco Sweet	Prestige Piscine	Prestige Jacuzzi	Prestige	Premium Plus	Privilège	Premium	Confort Plus
Surface*	18m <sup>2</sup>	de 21 à 40m <sup>2</sup>	de 21 à 33m <sup>2</sup>	de 18 à 33m <sup>2</sup>	de 18 à 33m <sup>2</sup>	de 18 à 36,5m <sup>2</sup>	de 18 à 30m <sup>2</sup>	de 18 à 30m <sup>2</sup>
Chambres	1	1,2 ou 3	1,2 ou 3	1,2 ou 3	1,2 ou 3	1,2 ou 3	1,2 ou 3	1,2 ou 3
Terrasse couverte	•	•	•	•	•	•	•	•
1 place de parking	•	•	•	•	•	•	•	•
Jardin Privatif	•	•	•	•	•	Petit espace extérieur côté vignes	•	
Chaises longues		4	2	2	2		2	
Fauteuil de jardin	2					2		
Plancha à gaz extérieure		•	•	•				
Lave-vaisselle		•	•	•	•	•	•	
Clim réversible	•	•	•	•	•	•	•	•
TV	•	•	•	•	•	•	•	•
Chromecast		•	•	•				
Machine à café	Nespresso	Nespresso	Nespresso	Nespresso	Nespresso	Nespresso	Nespresso	Nespresso
Linge de lit		•	•	•	À partir de 3 nuits	À partir de 3 nuits		
Linge de bains		•						
Serviettes piscine		•						
Wifi	Illimité	Illimité	Illimité	Illimité	Illimité	Illimité	Illimité	Illimité
Ménage de fin de séjour		•	•	•	•	•	•	
1 chien accepté				Si côté vignes	•	Si côté vignes	•	•
Ancienneté	2023	2022-2025	2022-2025	2022-2026	2019	2024-2026	2015 Intérieur entièrement rénové en 2026	2017-2019

\*La surface des mobil-homes dépend du nombre de chambres.

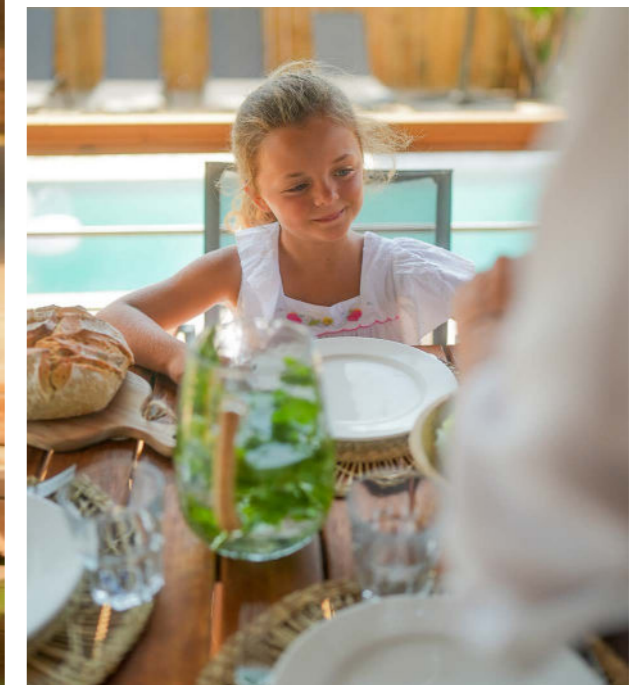
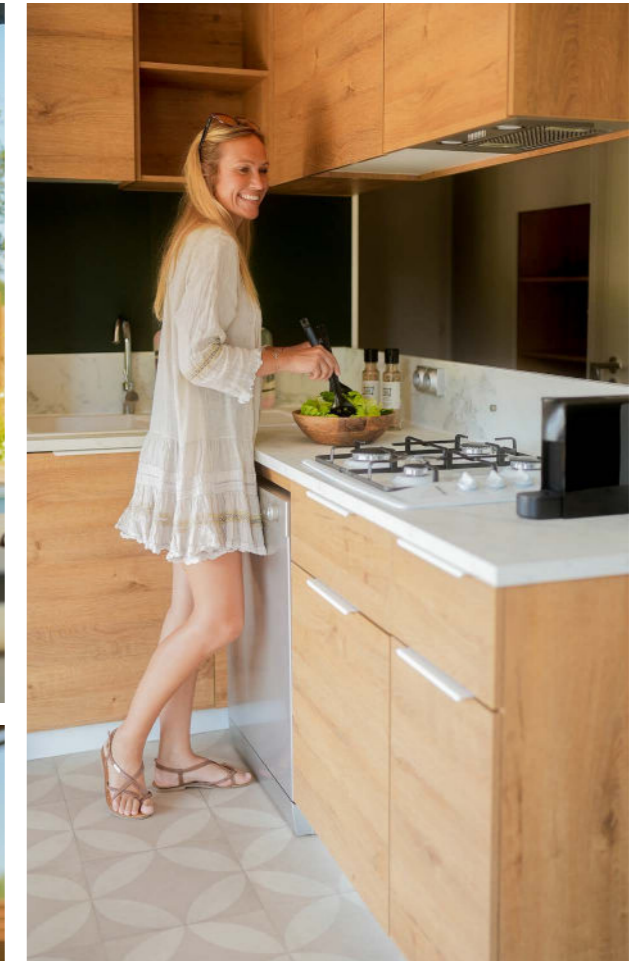
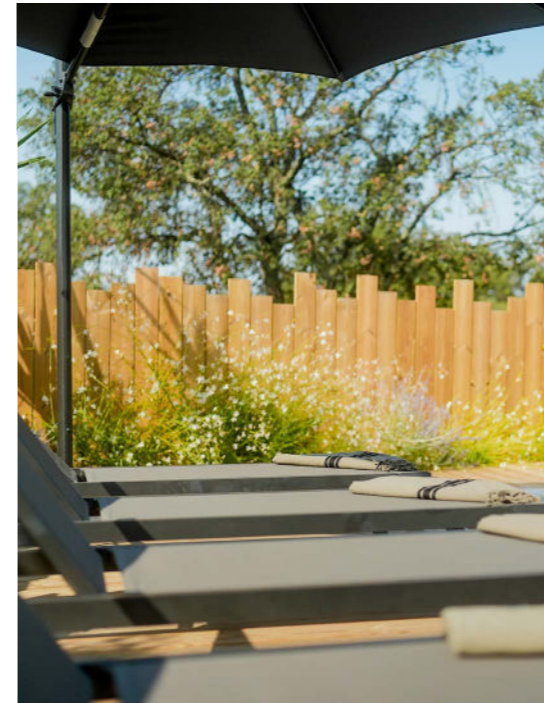

# LOUER UN EMPLACEMENT PLEIN AIR

Nous vous proposons des emplacements pour caravane, camping car ou tente situés soit CÔTÉ PLAGE soit CÔTÉ VIGNES. Pour un confort maximal et un ressourcement total, nous mettons à votre disposition plusieurs types d'emplacements : Confort, Confort Plus et Premium.

Vous pourrez profiter de nos blocs sanitaires tous rénovés ainsi que de différents services facilitant votre séjour : aires de vidange pour camping car, coffre fort, location de réfrigérateur...





## TARIFS MOBIL-HOME MOBILE HOME RATES

Pour connaître les tarifs des locations mobil-home, veuillez cliquer sur le bouton « **RÉSERVER** » sur notre site et rentrer les dates de votre séjour.\* To find out the rates for mobile home rentals, please click on « **BOOK** » and enter the dates of your stay.\*

\*Nos tarifs ne sont pas fixes et évoluent désormais en fonction du moment de votre réservation. / Our rates are not fixed and evolve according to the time of your reservation.

## TARIFS EMPLACEMENT PITCH RATES

Prix par nuit (2 personnes incluses) - Prix en euros  
Price per night (2 people included) - Prices in euros

Du - from	27 mars	1 mai	13 mai	23 mai	4 juil.	11 juil.	25 juil.	22 août	31 août	21 sept.	28 sept.
Au - to	30 avril	12 mai	22 mai	3 juil.	10 juil.	24 juil.	21 août	30 août	20 sept.	27 sept.	11 oct.
<b>Côté Vignes - VINEYARD SIDE</b>											
<b>Confort</b> (électricité 6A) <b>Comfort</b> (electricity 6A)	29	37	42	43	59	62	64	62	49	39	33
<b>Confort Plus</b> (env. 90m <sup>2</sup> , électricité 10A) <b>Comfort Plus</b> (approx. 90m <sup>2</sup> , electricity 10A)	43	51	55	56	73	75	79	75	61	50	44
<b>Premium</b> (env. 90m <sup>2</sup> , électricité 10A, eau) <b>Premium</b> (approx. 90m <sup>2</sup> , electricity 10A, water)	45	53	57	58	75	77	81	77	63	52	46
<b>Côté Plage - BEACH SIDE</b>											
<b>Confort 4ème rang</b> (électricité 6A) <b>Comfort 4th row</b> (electricity 6A)	29	37	42	43	59	62	64	62	49	39	33
<b>Confort rangs intermédiaires</b> (électricité 6A) / <b>Comfort middle rows</b> (electricity 6A)	45	53	57	58	75	77	81	77	63	52	46
<b>Confort 1er rang</b> (électricité 10A) Pas de tente / <b>Comfort first row</b> (electricity 10A) No tent	56	64	69	70	86	92	99	92	76	66	60
<b>Premium rangs intermédiaires</b> (env. 80m <sup>2</sup> , électricité 10A, eau) / <b>Premium middle rows</b> (approx. 80m <sup>2</sup> , electricity 10A, water)	52	60	64	65	82	84	88	84	70	59	53

Taxe de séjour 2026 : 0,86€ par nuit par personne de + de 18 ans. / Tourist tax 2026: 0.86€ per night per person over 18 years.  
Le tarif de base inclut deux personnes et une installation. / The basic rate includes two people and one installation.

## SUPP EMPLACEMENT EXTRAS FOR PITCH

Prix par nuit - Prix en euros  
Price per night - Prices in euros

Du - from	27 mars	1 mai	13 mai	23 mai	4 juil.	11 juil.	25 juil.	22 août	31 août	21 sept.	28 sept.
Au - to	30 avril	12 mai	22 mai	3 juil.	10 juil.	24 juil.	21 août	30 août	20 sept.	27 sept.	11 oct.
<b>Bébé de - de 1 ans</b> <b>Baby - 1 year old</b>	Offert Free	Offert Free	Offert Free	Offert Free	Offert Free	Offert Free	Offert Free	Offert Free	Offert Free	Offert Free	Offert Free
<b>Enfant de 1 à 4 ans</b> <b>Child from 1 to 4 years old</b>	Offert Free	Offert Free	Offert Free	Offert Free	5	5	5	5	Offert Free	Offert Free	Offert Free
<b>Enfant de 5 à 17 ans</b> <b>Child from 5 to 17 years old</b>	7	7	7	8	8	10	10	8	7	7	7
<b>Adulte de + de 18 ans</b> <b>Adult + 18 years old</b>	11	11	11	11	14	14	14	14	11	11	11
<b>Voiture supplémentaire*</b> <b>Extra car*</b>	8	8	8	8	8	8	8	8	8	8	8
<b>Chien</b> <b>Dog</b>	5	5	5	5	5	5	5	5	5	5	5
<b>Remorque</b> <b>Trailer</b>	6	6	6	6	6	6	6	6	6	6	6

\*Garée sur l'emplacement ou sur le parking de l'entrée / Parked on the pitch or in the car park at the entrance of the campsite

# PASSER DES VACANCES DANS UN CADRE D'EXCEPTION

Idéalement situé, notre camping en bord de mer, met à votre disposition une gamme de services riches et variés. Pendant vos vacances, vous pourrez profiter de notre plage de sable fin, jouer dans les vagues, découvrir de nouveaux sports nautiques, construire des châteaux de sable avec vos enfants ou simplement vous allonger sur un transat ou sur votre serviette pour un délicieux bain de soleil.

Bar, restauration, épicerie, conseils touristiques... Bénéficiez des meilleures prestations directement sur place, pour profiter pleinement de vos vacances. Nous vous proposons également un large panel d'activités et d'animations. Sport, culture, nature, clubs enfants... Chaque membre de la famille trouvera un programme qui lui ressemble.





## DES ACTIVITÉS POUR TOUS !

Nous vous offrons une multitude d'activités pour toute la famille, alliant détente et amusement au cœur d'un cadre naturel exceptionnel.

Les amateurs de vélo apprécieront notre piste cyclable située juste devant le camping, idéale pour des balades à vélo à travers la région, que ce soit pour une petite sortie ou une aventure plus sportive.

Notre plage vous permet de pratiquer le paddle directement sur place, avec une vue imprenable sur la mer et la côte environnante. Un moment de détente et de sport en harmonie avec la nature.

Pour les moments de convivialité, nos terrains de pétanque vous attendent pour des parties entre amis ou en famille sous le soleil méditerranéen.

Les enfants ne sont pas en reste avec notre aire de jeux en bois équipée de trampolines, balançoires et d'une structure gonflable pour des heures de rire et de divertissement.

Chaque instant est une occasion de se retrouver, de profiter de l'instant présent et de passer des moments inoubliables ensemble.







## RESTAURATION & COMMERCES

### RIVA PLAGE NEW

Votre plage privée  
au cœur du Golfe  
de Saint-Tropez

Découvrez notre plage privée les pieds dans le sable, avec vue carte postale sur Saint-Tropez, Port Grimaud et le bleu infini de la Méditerranée.

Sur notre espace matelas, confort et farniente règnent en maître. Profitez d'un service bar et restauration directement sur les transats, pour savourer cocktails frais et plats légers sans quitter la tranquillité de votre bain de soleil.

Côté restaurant, RIVA vous accueille dès le matin pour un petit-déjeuner puis pour un déjeuner face à la mer. En haute saison, les soirées s'étirent autour d'une cuisine méditerranéenne moderne, faite de produits frais et d'inspirations marines.

RIVA, c'est une parenthèse où l'on vient pour se détendre, partager, déguster et profiter d'un cadre unique. Une plage privée familiale pensée pour ceux qui recherchent le raffinement, la simplicité et l'authenticité d'une expérience tropézienne.

### HORAIRES D'OUVERTURE

Ouvert tous les jours du petit déjeuner à l'apéritif et pour le dîner en haute saison uniquement. Horaires variables selon la saison.





## NONNA NEW

Nonna, c'est notre nouvelle table italienne où l'on réinvente la tradition avec légèreté et modernité. Ici, le chef travaille des produits frais et sublimés dans une cuisine italienne généreuse et résolument actuelle. Nonna c'est comme chez ta grand-mère mais en mieux !

### HORAIRES D'OUVERTURE

Ouvert tous les soirs.



## LA CABANE

Notre snack de plage idéalement situé face à Saint-Tropez vous propose de savourer une cuisine simple et délicieuse : burgers, salades fraîches, smoothies vitaminés et glaces gourmandes. Le tout dans un cadre décontracté, les pieds dans le sable, pour une pause déjeuner pleine de fraîcheur et de saveurs.

### HORAIRES D'OUVERTURE

Ouvert tous les jours  
du déjeuner à l'apéritif.

Horaires variables selon la saison.



## L'ÉPICERIE

L'épicerie de notre camping est l'endroit idéal pour satisfaire toutes vos envies. Chaque matin, nous vous proposons du pain frais et de délicieuses viennoiseries pour bien démarrer la journée. Vous y trouverez également une belle sélection de fruits et légumes frais, pour des repas sains et savoureux.

### HORAIRES D'OUVERTURE

Ouvert tous les jours.

Horaires variables selon la saison.



## SWEET

Venez découvrir chez SWEET nos glaces artisanales, créées avec des ingrédients de qualité, dans une large variété de saveurs, pour ravir petits et grands. Pour encore plus de douceur, laissez-vous tenter par nos gaufres servies avec des toppings délicieux, ou un milkshake onctueux, parfait pour se rafraîchir pendant les chaudes journées d'été.

### HORAIRES D'OUVERTURE

Ouvert en haute saison tous les jours  
à partir de 17h.



## BOUGER & SE DÉPENSER

Les passionnés de sport trouveront leur bonheur grâce à notre large offre d'activités physiques. Notre salle de fitness tout équipée vous attend avec des machines Technogym de dernière génération, des tapis de course et des poids pour un entraînement complet et personnalisé, quel que soit votre niveau.

En haute saison, profitez de cours collectifs animés par notre coach professionnel, qui vous guidera dans des séances dynamiques et motivantes pour travailler votre forme physique tout en vous amusant.

Pour les amateurs d'exercice en plein air, nous avons des appareils de fitness extérieur, parfaits pour s'entraîner en pleine nature et profiter de l'air frais tout en restant actif.

Que vous soyez adepte de la musculation, du cardio ou simplement à la recherche de moments de bien-être, notre espace sportif saura répondre à toutes vos attentes.



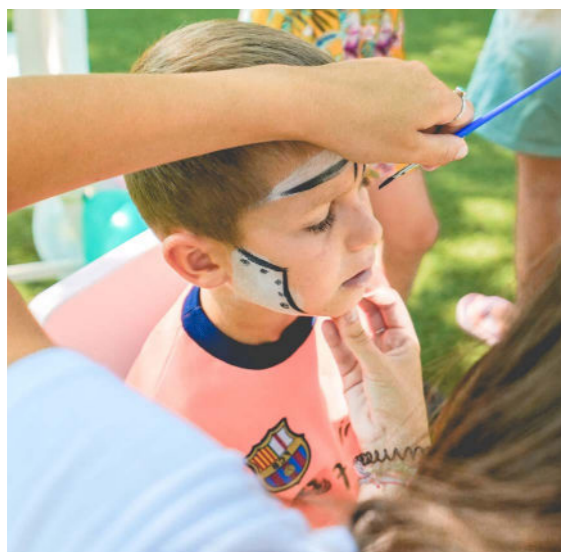

## LES ENFANTS SONT ROIS !

Le Kids Club de notre camping est l'endroit idéal pour divertir vos enfants et leur offrir des moments inoubliables pendant votre séjour. Ouvert en haute saison, notre équipe d'animatrices passionnées propose une large gamme d'activités variées, adaptées aux enfants de 5 à 12 ans.

Que ce soit en extérieur, avec des jeux en plein air, des sports collectifs ou des chasses au trésor, ou en intérieur, avec des ateliers créatifs, des jeux de société et des activités manuelles, chaque journée est une nouvelle aventure.

Nos animatrices veillent à offrir aux enfants un programme ludique et éducatif, permettant à chacun de s'amuser, de se faire de nouveaux amis et de développer sa créativité, tout en étant encadré dans un environnement sécurisé et bienveillant.

Confiez vos enfants au Kids Club pour qu'ils passent des moments magiques et retrouvent, à leur tour, un peu de liberté pendant vos vacances !



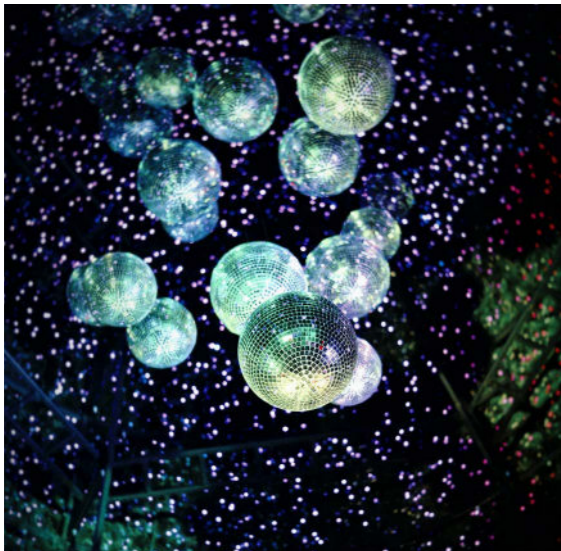

## LE PARTAGE & LA FÊTE

Les soirées en haute saison sont placées sous le signe de l'animation et de la convivialité ! Nous avons concocté un planning complet d'activités pour tous les goûts, pour que vos soirées soient aussi mémorables que vos journées.

Tout au long de la saison, vous pourrez profiter de concerts à la brasserie, où des groupes et artistes locaux créent une ambiance festive et détendue. Les spectacles pour enfants et adultes sont également au programme, offrant un large éventail de divertissements pour toute la famille, de l'humour aux performances artistiques.

Les soirées cinéma en plein air sont un incontournable : installez-vous confortablement sous les étoiles et laissez-vous emporter par la magie du grand écran, dans une atmosphère détendue et familiale.

Pour les grands événements, comme le 14 juillet ou le 15 août, nous vous invitons à vivre des Beach Party exceptionnelles sur notre plage, où vous pourrez admirer les feux d'artifice tout en dansant et en vous amusant les pieds dans le sable.





## UN SERVICE SUR-MESURE

### RÉSERVATION D'ACTIVITÉS

Grâce à notre partenariat avec l'office du tourisme de Grimaud, vous bénéficiez de réductions et de tarifs préférentiels sur de multiples activités en réservant directement à la conciergerie.

### HORAIRES D'OUVERTURE

Service disponible de juin à fin août.

### LOCATION DE MATÉRIEL ET D'ÉQUIPEMENT SPORTIF

Notre conciergerie est là pour rendre votre séjour aussi agréable que pratique. Nous proposons à la location une sélection d'équipements pour vos déplacements et vos loisirs : vélos classiques, vélos électriques et paddles pour explorer les eaux cristallines depuis la plage. Vous trouverez également des trottinettes pour une découverte ludique et rapide des environs.

Pour votre confort, nous mettons à votre disposition des équipements adaptés à toutes vos envies : chaises hautes et lits bébé pour les familles, barbecues et planchas pour des soirées conviviales, ainsi que d'autres matériels pratiques pour faciliter votre séjour en camping.

### DISPONIBILITÉ

Toute la saison, tous les jours.  
Service disponible de 8h30 à 19h00.

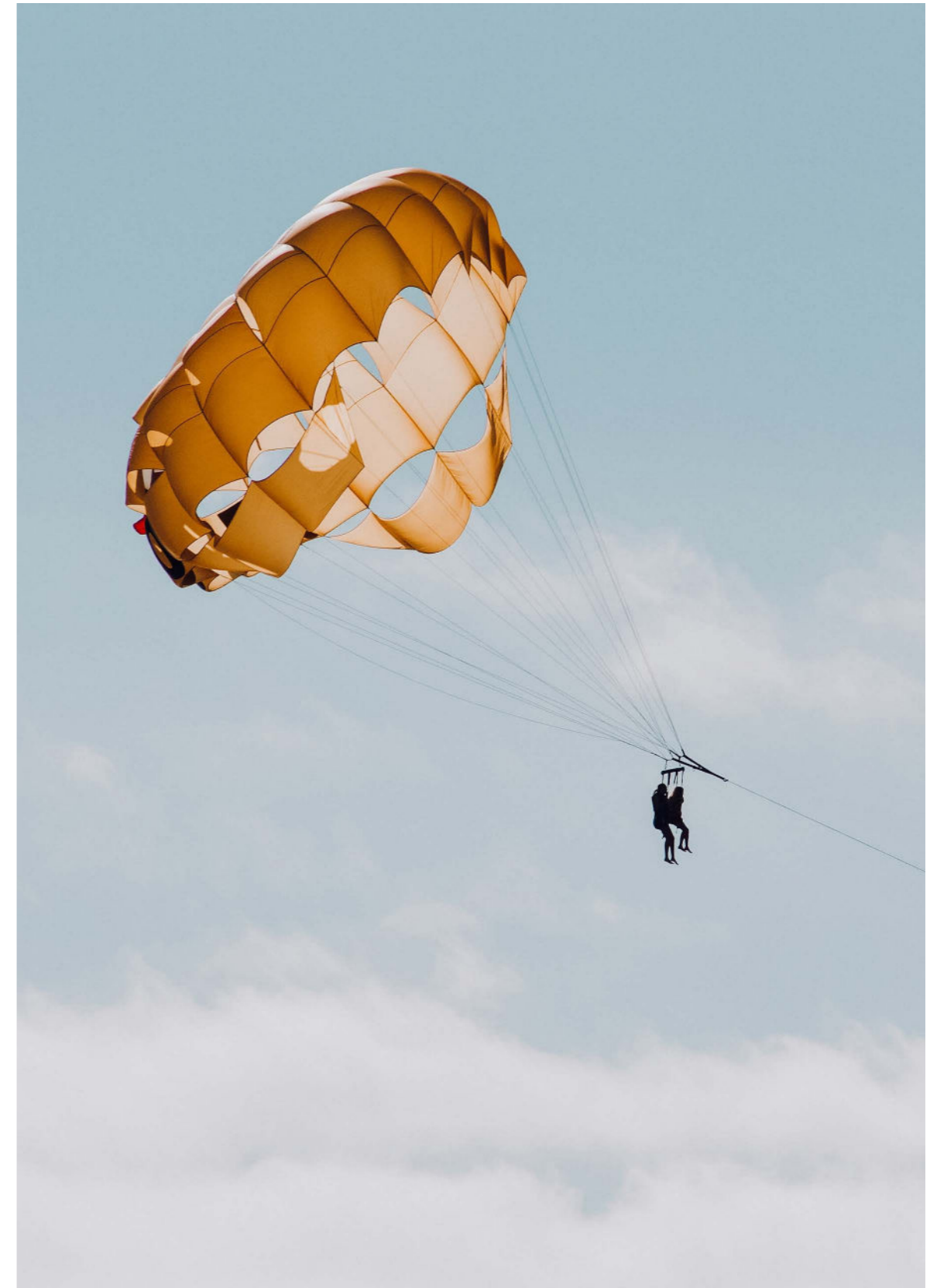



TÉLÉCHARGER  
LE PLAN DU CAMPING

